Delock Adapter BNC Buchse > Terminalblock 2 Pin

Beschreibung

Mit diesem Terminalblock Adapter von Delock können Litzen mit abisolierten Enden angeschlossen werden. Dadurch ist der Adapter nicht nur für spezielle Industrieanwendungen geeignet, sondern kann auch im Hobbybereich, wie dem Eisenbahnmodellbau, angewendet werden.

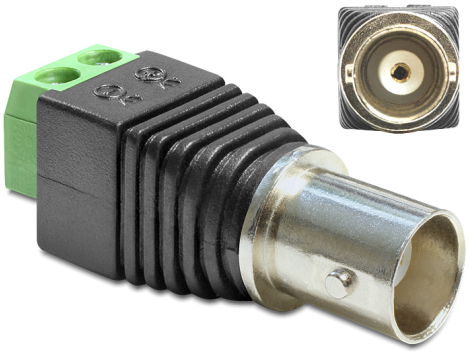

Artikel-Nr. 65416

EAN: 4043619654161

Ursprungsland: China

Verpackung: Wiederverschließbare Tüte

Technische Daten

- Anschlüsse:
  1 x BNC Buchse
  1 x 2 Pin Terminalblock
- Impedanz: 50 Ohm
- Rastermaß: 5,00 mm

Packungsinhalt

- Adapter

© 2024 by Delock. Alle hier aufgeführten Namen und Zeichen sind Eigentum des jeweiligen Herstellers. Druckfehler, Änderungen & Irrtümer vorbehalten.